

A.P. BUTLER Commissioner, Columbia, S. C.

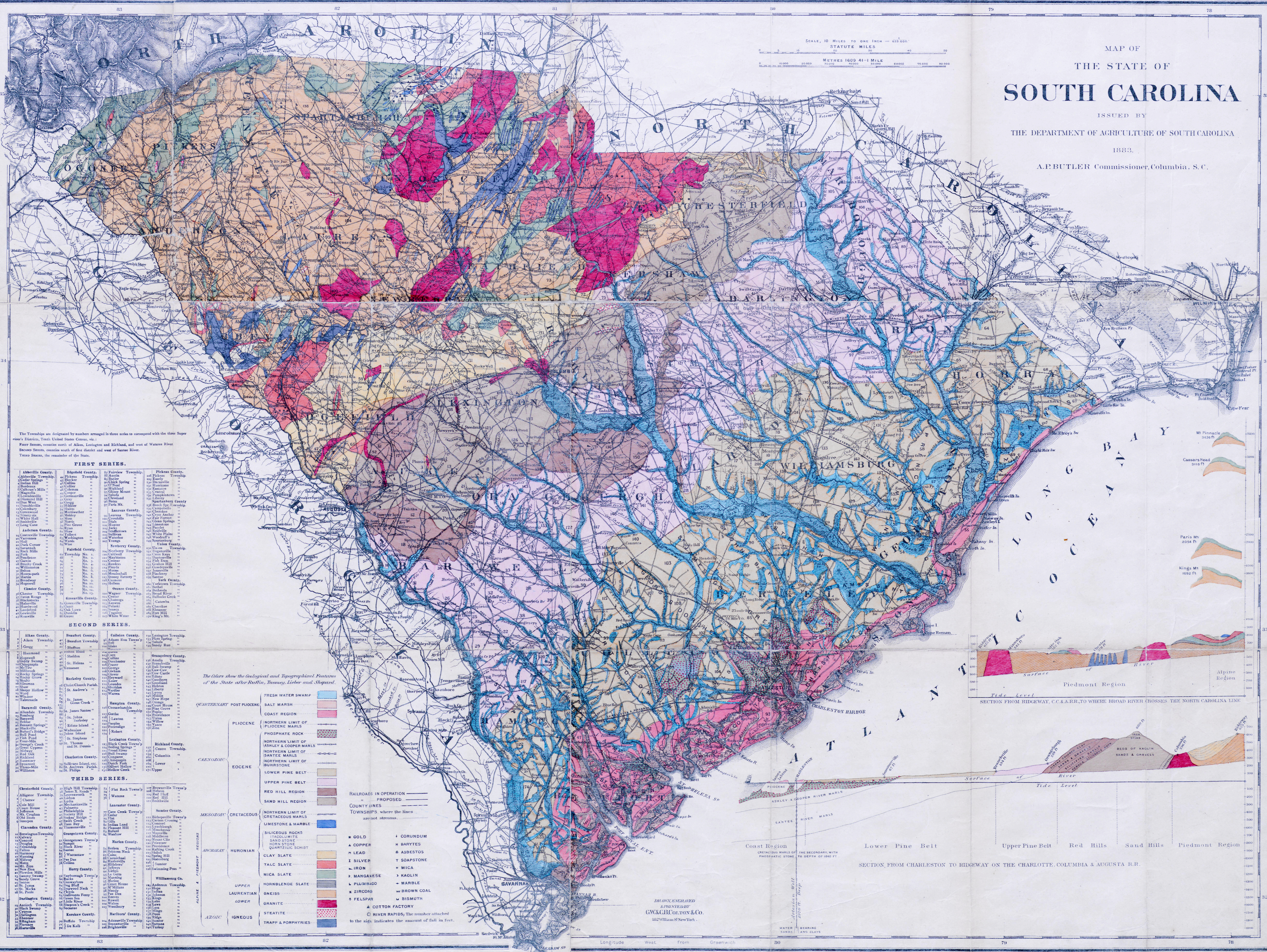

The Townships designated by numbers arranged in three rows to correspond with the three Sections of the District, are as follows:

First Series, counties north of Adams, Lexington and Richland, and west of Water River
 Second Series, counties north of first district and west of State River.
 Third Series, the remainder of the State.

FIRST SERIES.

Abbeville County.	Edgefield County.	Fairview Township.	Pickens County.
1 Abbeville Township.	1 Columbia Township.	10 Austin	108 Pickens Township.
2 Abbeville	2 Columbia	11 Beaufort	109 Beaufort
3 Indian Hill	3 Palmetto	12 Clark Spring	110 Darlington
4 Abbeville	4 Columbia	13 Charleston	111 Florence
5 Calhoun's Mills	5 Columbia	14 Highland	112 Kershaw
6 Abbeville	6 Columbia	15 Marion	113 Lancaster
7 Diamond Hill	7 Columbia	16 Cleveland	114 Newberry County
8 Abbeville	8 Horry	17 Fairfield	115 Richland Township.
9 Townsville	9 McMillen	18 Fairfield	116 Cherokee
10 Greenwood	10 McMillen	19 Lenoir Township.	117 Chester
11 Greenwood	11 McMillen	20 Marlboro	118 Chester
12 White Hall	12 Marion	21 Marlboro	119 Chester Springs
13 White Hall	13 Marion	22 Marlboro	120 Marlboro
14 White Hall	14 Marion	23 Marlboro	121 Marlboro
15 Anderson County.	15 Marion	24 Marlboro	122 Marlboro
16 Centerville Township.	16 Marion	25 Marlboro	123 Marlboro
17 Centerville	17 Marion	26 Marlboro	124 Marlboro
18 Centerville	18 Marion	27 Marlboro	125 Marlboro
19 Centerville	19 Marion	28 Marlboro	126 Marlboro
20 Centerville	20 Marion	29 Marlboro	127 Marlboro
21 Centerville	21 Marion	30 Marlboro	128 Marlboro
22 Centerville	22 Marion	31 Marlboro	129 Marlboro
23 Centerville	23 Marion	32 Marlboro	130 Marlboro
24 Centerville	24 Marion	33 Marlboro	131 Marlboro
25 Centerville	25 Marion	34 Marlboro	132 Marlboro
26 Centerville	26 Marion	35 Marlboro	133 Marlboro
27 Centerville	27 Marion	36 Marlboro	134 Marlboro
28 Centerville	28 Marion	37 Marlboro	135 Marlboro
29 Centerville	29 Marion	38 Marlboro	136 Marlboro
30 Centerville	30 Marion	39 Marlboro	137 Marlboro
31 Centerville	31 Marion	40 Marlboro	138 Marlboro
32 Centerville	32 Marion	41 Marlboro	139 Marlboro
33 Centerville	33 Marion	42 Marlboro	140 Marlboro
34 Centerville	34 Marion	43 Marlboro	141 Marlboro
35 Centerville	35 Marion	44 Marlboro	142 Marlboro
36 Centerville	36 Marion	45 Marlboro	143 Marlboro
37 Centerville	37 Marion	46 Marlboro	144 Marlboro
38 Centerville	38 Marion	47 Marlboro	145 Marlboro
39 Centerville	39 Marion	48 Marlboro	146 Marlboro
40 Centerville	40 Marion	49 Marlboro	147 Marlboro
41 Centerville	41 Marion	50 Marlboro	148 Marlboro
42 Centerville	42 Marion	51 Marlboro	149 Marlboro
43 Centerville	43 Marion	52 Marlboro	150 Marlboro
44 Centerville	44 Marion	53 Marlboro	151 Marlboro
45 Centerville	45 Marion	54 Marlboro	152 Marlboro
46 Centerville	46 Marion	55 Marlboro	153 Marlboro
47 Centerville	47 Marion	56 Marlboro	154 Marlboro
48 Centerville	48 Marion	57 Marlboro	155 Marlboro
49 Centerville	49 Marion	58 Marlboro	156 Marlboro
50 Centerville	50 Marion	59 Marlboro	157 Marlboro
51 Centerville	51 Marion	60 Marlboro	158 Marlboro
52 Centerville	52 Marion	61 Marlboro	159 Marlboro
53 Centerville	53 Marion	62 Marlboro	160 Marlboro
54 Centerville	54 Marion	63 Marlboro	161 Marlboro
55 Centerville	55 Marion	64 Marlboro	162 Marlboro
56 Centerville	56 Marion	65 Marlboro	163 Marlboro
57 Centerville	57 Marion	66 Marlboro	164 Marlboro
58 Centerville	58 Marion	67 Marlboro	165 Marlboro
59 Centerville	59 Marion	68 Marlboro	166 Marlboro
60 Centerville	60 Marion	69 Marlboro	167 Marlboro
61 Centerville	61 Marion	70 Marlboro	168 Marlboro
62 Centerville	62 Marion	71 Marlboro	169 Marlboro
63 Centerville	63 Marion	72 Marlboro	170 Marlboro
64 Centerville	64 Marion	73 Marlboro	171 Marlboro
65 Centerville	65 Marion	74 Marlboro	172 Marlboro
66 Centerville	66 Marion	75 Marlboro	173 Marlboro
67 Centerville	67 Marion	76 Marlboro	174 Marlboro
68 Centerville	68 Marion	77 Marlboro	175 Marlboro
69 Centerville	69 Marion	78 Marlboro	176 Marlboro
70 Centerville	70 Marion	79 Marlboro	177 Marlboro
71 Centerville	71 Marion	80 Marlboro	178 Marlboro
72 Centerville	72 Marion	81 Marlboro	179 Marlboro
73 Centerville	73 Marion	82 Marlboro	180 Marlboro
74 Centerville	74 Marion	83 Marlboro	181 Marlboro
75 Centerville	75 Marion	84 Marlboro	182 Marlboro
76 Centerville	76 Marion	85 Marlboro	183 Marlboro
77 Centerville	77 Marion	86 Marlboro	184 Marlboro
78 Centerville	78 Marion	87 Marlboro	185 Marlboro
79 Centerville	79 Marion	88 Marlboro	186 Marlboro
80 Centerville	80 Marion	89 Marlboro	187 Marlboro
81 Centerville	81 Marion	90 Marlboro	188 Marlboro
82 Centerville	82 Marion	91 Marlboro	189 Marlboro
83 Centerville	83 Marion	92 Marlboro	190 Marlboro
84 Centerville	84 Marion	93 Marlboro	

[illegible]

60	William	91 St. Philips	111	Yellow Creek	171	Upper
THIRD SERIES.						
Chertified County		High Hill Township James H. Roads 100 101 102 103 104 105 106 107 108 109 110 111 112 113 114 115 116 117 118 119 120 121 122 123 124 125 126 127 128 129 130 131 132 133 134 135 136 137 138 139 140 141 142 143 144 145 146 147 148 149 150 151 152 153 154 155 156 157 158 159 160 161 162 163 164 165 166 167 168 169 170 171 172 173 174 175 176 177 178 179 180 181 182 183 184 185 186 187 188 189 190 191 192 193 194 195 196 197 198 199 200 201 202 203 204 205 206 207 208 209 210 211 212 213 214 215 216 217 218 219 220 221 222 223 224 225 226 227 228 229 230 231 232 233 234 235 236 237 238 239 240 241 242 243 244 245 246 247 248 249 250 251 252 253 254 255 256 257 258 259 260 261 262 263 264 265 266 267 268 269 270 271 272 273 274 275 276 277 278 279 280 281 282 283 284 285 286 287 288 289 290 291 292 293 294 295 296 297 298 299 300 301 302 303 304 305 306 307 308 309 310 311 312 313 314 315 316 317 318 319 320 321 322 323 324 325 326 327 328 329 330 331 332 333 334 335 336 337 338 339 340 341 342 343 344 345 346 347 348 349 350 351 352 353 354 355 356 357 358 359 360 361 362 363 364 365 366 367 368 369 370 371 372 373 374 375 376 377 378 379 380 381 382 383 384 385 386 387 388 389 390 391 392 393 394 395 396 397 398 399 400 401 402 403 404 405 406 407 408 409 410 411 412 413 414 415 416 417 418 419 420 421 422 423 424 425 426 427 428 429 430 431 432 433 434 435 436 437 438 439 440 441 442 443 444 445 446 447 448 449 450 451 452 453 454 455 456 457 458 459 460 461 462 463 464 465 466 467 468 469 470 471 472 473 474 475 476 477 478 479 480 481 482 483 484 485 486 487 488 489 490 491 492 493 494 495 496 497 498 499 500 501 502 503 504 505 506 507 508 509 510 511 512 513 514 515 516 517 518 519 520 521 522 523 524 525 526 527 528 529 530 531 532 533 534 535 536 537 538 539 540 541 542 543 544 545 546 547 548 549 550 551 552 553 554 555 556 557 558 559 560 561 562 563 564 565 566 567 568 569 570 571 572 573 574 575 576 577 578 579 580 581 582 583 584 585 586 587 588 589 590 591 592 593 594 595 596 597 598 599 600 601 602 603 604 605 606 607 608 609 610 611 612 613 614 615 616 617 618 619 620 621 622 623 624 625 626 627 628 629 630 631 632 633 634 635 636 637 638 639 640 641 642 643 644 645 646 647 648 649 650 651 652 653 654 655 656 657 658 659 660 661 662 663 664 665 666 667 668 669 670 671 672 673 674 675 676 677 678 679 680 681 682 683 684 685 686 687 688 689 690 691 692 693 694 695 696 697 698 699 700 701 702 703 704 705 706 707 708 709 710 711 712 713 714 715 716 717 718 719 720 721 722 723 724 725 726 727 728 729 730 731 732 733 734 735 736 737 738 739 740 741 742 743 744 745 746 747 748 749 750 751 752 753 754 755 756 757 758 759 760 761 762 763 764 765 766 767 768 769 770 771 772 773 774 775 776 777 778 779 780 781 782 783 784 785 786 787 788 789 790 791 792 793 794 795 796 797 798 799 800 801 802 803 804 805 806 807 808 809 810 811 812 813 814 815 816 817 818 819 820 821 822 823 824 825 826 827 828 829 830 831 832 833 834 835 836 837 838 839 840 841 842 843 844 845 846 847 848 849 850 851 852 853 854 855 856 857 858 859 860 861 862 863 864 865 866 867 868 869 870 871 872 873 874 875 876 877 878 879 880 881 882 883 884 885 886 887 888 889 890 891 8	100 101 102 103 104 105 106 107 108 109 110 111 112 113 114 115 116 117 118 119 120 121 122 123 124 125 126 127 128 129 130 131 132 133 134 135 136 137 138 139 140 141 142 143 144 145 146 147 148 149 150 151 152 153 154 155 156 157 158 159 160 161 162 163 164 165 166 167 168 169 170 171 172 173 174 175 176 177 178 179 180 181 182 183 184 185 186 187 188 189 190 191 192 193 194 195 196 197 198 199 200 201 202 203 204 205 206 207 208 209 210 211 212 213 214 215 216 217 218 219 220 221 222 223 224 225 226 227 228 229 230 231 232 233 234 235 236 237 238 239 240 241 242 243 244 245 246 247 248 249 250 251 252 253 254 255 256 257 258 259 260 261 262 263 264 265 266 267 268 269 270 271 272 273 274 275 276 277 278 279 280 281 282 283 284 285 286 287 288 289 290 291 292 293 294 295 296 297 298 299 300 301 302 303 304 305 306 307 308 309 310 311 312 313 314 315 316 317 318 319 320 321 322 323 324 325 326 327 328 329 330 331 332 333 334 335 336 337 338 339 340 341 342 343 344 345 346 347 348 349 350 351 352 353 354 355 356 357 358 359 360 361 362 363 364 365 366 367 368 369 370 371 372 373 374 375 376 377 378 379 380 381 382 383 384 385 386 387 388 389 390 391 392 393 394 395 396 397 398 399 400 401 402 403 404 405 406 407 408 409 410 411 412 413 414 415 416 417 418 419 420 421 422 423 424 425 426 427 428 429 430 431 432 433 434 435 436 437 438 439 440 441 442 443 444 445 446 447 448 449 450 451 452 453 454 455 456 457 458 459 460 461 462 463 464 465 466 467 468 469 470 471 472 473 474 475 476 477 478 479 480 481 482 483 484 485 486 487 488 489 490 491 492 493 494 495 496 497 498 499 500 501 502 503 504 505 506 507 508 509 510 511 512 513 514 515 516 517 518 519 520 521 522 523 524 525 526 527 528 529 530 531 532 533 534 535 536 537 538 539 540 541 542 543 544 545 546 547 548 549 550 551 552 553 554 555 556 557 558 559 560 561 562 563 564 565 566 567 568 569 570 571 572 573 574 575 576 577 578 579 580 581 582 583 584 585 586 587 588 589 590 591 592 593 594 595 596 597 598 599 600 601 602 603 604 605 606 607 608 609 610 611 612 613 614 615 616 617 618 619 620 621 622 623 624 625 626 627 628 629 630 631 632 633 634 635 636 637 638 639 640 641 642 643 644 645 646 647 648 649 650 651 652 653 654 655 656 657 658 659 660 661 662 663 664 665 666 667 668 669 670 671 672 673 674 675 676 677 678 679 680 681 682 683 684 685 686 687 688 689 690 691 692 693 694 695 696 697 698 699 700 701 702 703 704 705 706 707 708 709 710 711 712 713 714 715 716 717 718 719 720 721 722 723 724 725 726 727 728 729 730 731 732 733 734 735 736 737 738 739 740 741 742 743 744 745 746 747 748 749 750 751 752 753 754 755 756 757 758 759 760 761 762 763 764 765 766 767 768 769 770 771 772 773 774 775 776 777 778 779 780 781 782 783 784 785 786 787 788 789 790 791 792 793 794 795 796 797 798 799 800 801 802 803 804 805 806 807 808 809 810 811 812 813 814 815 816 817 818 819 820 821 822 823 824 825 826 827 828 829 830 831 832 833 834 835 836 837 838 839 840 841 842 843 844 845 846 847 848 849 850 851 852 853 854 855 856 857 858 859 860 861 862 863 864 865 866 867 868 869 870 871 872 873 874 875 876 877 878 879 880 881 882 883 884 885 886 887 888 889 890 891 8	100 101 102 103 104 105 106 107 108 109 110 111 112 113 114 115 116 117 118 119 120 121 122 123 124 125 126 127 128 129 130 131 132 133 134 135 136 137 138 139 140 141 142 143 144 145 146 147 148 149 150 151 152 153 154 155 156 157 158 159 160 161 162 163 164 165 166 167 168 169 170 171 172 173 174 175 176 177 178 179 180 181 182 183 184 185 186 187 188 189 190 191 192 193 194 195 196 197 198 199 200 201 202 203 204 205 206 207 208 209 210 211 212 213 214 215 216 217 218 219 220 221 222 223 224 225 226 227 228 229 230 231 232 233 234 235 236 237 238 239 240 241 242 243 244 245 246 247 248 249 250 251 252 253 254 255 256 257 258 259 260 261 262 263 264 265 266 267 268 269 270 271 272 273 274 275 276 277 278 279 280 281 282 283 284 285 286 287 288 289 290 291 292 293 294 295 296 297 298 299 300 301 302 303 304 305 306 307 308 309 310 311 312 313 314 315 316 317 318 319 320 321 322 323 324 325 326 327 328 329 330 331 332 333 334 335 336 337 338 339 340 341 342 343 344 345 346 347 348 349 350 351 352 353 354 355 356 357 358 359 360 361 362 363 364 365 366 367 368 369 370 371 372 373 374 375 376 377 378 379 380 381 382 383 384 385 386 387 388 389 390 391 392 393 394 395 396 397 398 399 400 401 402 403 404 405 406 407 408 409 410 411 412 413 414 415 416 417 418 419 420 421 422 423 424 425 426 427 428 429 430 431 432 433 434 435 436 437 438 439 440 441 442 443 444 445 446 447 448 449 450 451 452 453 454 455 456 457 458 459 460 461 462 463 464 465 466 467 468 469 470 471 472 473 474 475 476 477 478 479 480 481 482 483 484 485 486 487 488 489 490 491 492 493 494 495 496 497 498 499 500 501 502 503 504 505 506 507 508 509 510 511 512 513 514 515 516 517 518 519 520 521 522 523 524 525 526 527 528 529 530 531 532 533 534 535 536 537 538 539 540 541 542 543 544 545 546 547 548 549 550 551 552 553 554 555 556 557 558 559 560 561 562 563 564 565 566 567 568 569 570 571 572 573 574 575 576 577 578 579 580 581 582 583 584 585 586 587 588 589 590 591 592 593 594 595 596 597 598 599 600 601 602 603 604 605 606 607 608 609 610 611 612 613 614 615 616 617 618 619 620 621 622 623 624 625 626 627 628 629 630 631 632 633 634 635 636 637 638 639 640 641 642 643 644 645 646 647 648 649 650 651 652 653 654 655 656 657 658 659 660 661 662 663 664 665 666 667 668 669 670 671 672 673 674 675 676 677 678 679 680 681 682 683 684 685 686 687 688 689 690 691 692 693 694 695 696 697 698 699 700 701 702 703 704 705 706 707 708 709 710 711 712 713 714 715 716 717 718 719 720 721 722 723 724 725 726 727 728 729 730 731 732 733 734 735 736 737 738 739 740 741 742 743 744 745 746 747 748 749 750 751 752 753 754 755 756 757 758 759 760 761 762 763 764 765 766 767 768 769 770 771 772 773 774 775 776 777 778 779 780 781 782 783 784 785 786 787 788 789 790 791 792 793 794 795 796 797 798 799 800 801 802 803 804 805 806 807 808 809 810 811 812 813 814 815 816 817 818 819 820 821 822 823 824 825 826 827 828 829 830 831 832 833 834 835 836 837 838 839 840 841 842 843 844 845 846 847 848 849 850 851 852 853 854 855 856 857 858 859 860 861 862 863 864 865 866 867 868 869 870 871 872 873 874 875 876 877 878 879 880 881 882 883 884 885 886 887 888 889 890 891 8	100 101 102 103 104 105 106 107 108 109 110 111 112 113 114 115 116 117 118 119 120 121 122 123 124 125 126 127 128 129 130 131 132 133 134 135 136 137 138 139 140 141 142 143 144 145 146 147 148 149 150 151 152 153 154 155 156 157 158 159 160 161 162 163 164 165 166 167 168 169 170 171 172 173 174 175 176 1	

QUATERNARY POST PLEISTOCENE

PLIOCENE

PLIOCENE

EOCENE

MESOZOIC

CRETACEOUS

LIMESTONE & MARBLE

SILICEOUS ROCKS

ARCHÆAN

HURONIAN

CLAY SLATE

TALC SLATE

MICA SLATE

HORNBLende SLATE

UPPER

LAURENTIAN

LOWER

GRANITE

STEATITE

AZOIC

IGNEOUS

TRAPP & PORPHYRIES

SALT MARSH

COAST REGION

NORTHERN LIMIT OF PLEISTOCENE MARLS

PHOSPHATE ROCK

NORTHERN LIMIT OF ASHLEY & COOPER MARLS

NORTHERN LIMIT OF Santee MARLS

NORTHERN LIMIT OF BULFINCH STONE

LOWER PINE BELT

UPPER PINE BELT

RED HILL REGION

SAND HILL REGION

NORTHERN LIMIT OF CRETACEOUS MARLS

LIMESTONE & MARBLE

SILICEOUS ROCKS

TRACHYLITE

SAND STONE

HORN STONE

QUARTZITIC SCHIST

CLAY SLATE

TALC SLATE

MICA SLATE

HORNBLende SLATE

UPPER

LAURENTIAN

LOWER

GRANITE

STEATITE

AZOIC

IGNEOUS

TRAPP & PORPHYRIES

RAILROADS IN OPERATION

" PROPOSED

COUNTY LINES

TOWNSHIPS where the lines are not streams.

■ GOLD

▲ COPPER

▲ LEAD

I SILVER

▲ IRON

▲ MANGANESE

▲ PLUMBAGO

▲ ZIRCONS

▲ FELSPAR

▲ COTTON FACTORY

▲ CORUNDUM

▲ BARTES

▲ ABESTOS

▲ SOAPSTONE

▲ MICA

▲ KAOLIN

▲ MARBLE

▲ BROWN COAL

▲ BISMUTH

▲ RIVER RAPIDS The number attached to the sign indicates the amount of fall in feet.

